

ROSSINI

Maison de Ventes aux Enchères

Jeudi 15 novembre 2007

Salle des Ventes Rossini

à 11h00 et 14h00

Jacques LENORMAND

Commissaire-priseur habilité

Renseignements

Camille DUTOT : 01 53 34 55 40

camille.dutot@rossini.fr

Expositions publiques

Salle des Ventes Rossini

7, rue Rossini - 75009 Paris

Mercredi 14 novembre de 10h45 à 18h00

Jeudi 15 novembre de 10h30 à 11h00

Téléphone durant les expositions

01 53 34 55 01

Salle d'exposition visible sur

www.loeildesencheres.com

à partir du mercredi 14 novembre à 14h00

Catalogue consultable sur internet

www.rossini.fr - www.auction.fr



Certifié selon l'ISO 9001

à 11 h 00

ART D'AFRIQUE

Masques, statues et fétiches, boucliers, oliphant, serrures et portes de cases, appui-nuques, poulies, bracelets et parures en fer et bronze...

à 14 h 00

ARCHEOLOGIE

Ensemble d'ouchebti et de shaouabti, Egypte.

AMERIQUE PRECOLOMBIENNE

Petite collection de statuettes précolombiennes.

ART ISLAMIQUE

Manuscrits, tableaux, céramique et verrerie, argenterie, mobilier et bois sculptés, textiles...

ART D'ASIE

Céramiques, important ensemble d'ivoires, bronzes, sculptures, arts graphiques, de la Chine, du Japon et d'Inde.

ART de L'HIMALAYA

Masques, statues en bois et bronze, Tibet et Népal.

ROSSINI - MAISON DE VENTES AUX ENCHÈRES

BUREAU D'ESTIMATIONS GRATUITES

Sans rendez-vous du lundi au vendredi, de 9h30 à 18h00 - estimation.gratuite@rossini.fr

7, rue Drouot - 75009 Paris - Tél. : 01 53 34 55 00 - Fax : 01 42 47 10 26 - contact@rossini.fr - www.rossini.fr

Rossini - Société de ventes volontaires de meubles aux enchères publiques agréée sous le n°2002-066 RCS Paris B 428 867 089

EXPERTS

Art d'Afrique

Stéphane MANGIN
141, boulevard Raspail - 75006 PARIS
Tél. : 01 44 07 00 18
stephane.mangin881@orange.fr
a décrit les lots N° 4, 5, 6.

Archéologie

Christophe KUNICKI
1, quai Conti - 75006 Paris
Tel. : 01 43 25 84 34 - Fax : 01 46 34 29 76
e-mail : c.kunicki@orange.fr
a décrit les lots N° 113 à 118.

Art Islamique

Anne-Marie KEVORKIAN
21, quai Malaquais - 75006 Paris
Tél. : 01 42 60 72 91 - Fax : 01 42 61 01 52
amkevorkian@club-internet.fr
*a décrit les lots N° 122, 134, 141 à 152,
161, 176, 182 à 184, 188.*

Art d'Asie

Pierre ANSAS
Assisté d'**Anne PAPILLON-D'ALTON**
5, rue des Saints-Pères - 75006 Paris
Tél. : 01 42 60 88 25 - Fax : 01 42 60 88 55
anne.papillon@hotmail.fr
a décrit les lots N° 207 à 445.

11 h 00

ART D'AFRIQUE

- 1 **Petite collection** constituée: d'une poulie de métier à tisser, d'un couteau, d'une poupée de fécondité, d'une poupée Yoruba (Nigéria) et d'une statuette avec cauris. 500 / 700 €
- 2 **Marteau de percussion** à tête de buffle, à belle patine d'usage. Baoulé, République de Côte d'Ivoire. 200 / 300 €
- 3 **Lot** constitué d'une statuette Senoufo (République de Côte d'Ivoire) et d'une flûte (Mossi, Burkina Faso). 40 / 60 €



- 4 **Figure de reliquaire** ("mbulu ngulu") de type concave - convexe constituée d'une âme de bois, plaquée de feuilles de cuivre et de laiton agrafées.
Le front bombé, surmonté d'un grand croissant transversal, surplombe deux yeux constitués de deux vis récupérées sur deux fusils européens du XIX^e siècle, comme c'est toujours le cas dans ce modèle.
Piètement en losange plaqué de cuivre sur la partie antérieure. Le revers de la figure est orné d'un rehaut de bois de forme géométrique.
Modèle très classique (groupe 17) répertorié dans l'ouvrage de Chaffin: L'Art Kota (p. 220)
Ancienne patine d'usage.
Peuple Kota (Gabon).
XIX^e siècle.
H.: 57 cm.
(voir la reproduction ci-dessus). 20 000 / 25 000 €



- 5 **Masque féminin** à l'expression recueillie.
Coiffe teinte en noir, constituée d'une coque centrale et de deux couettes sans autres détails.
Le visage aux yeux mi-clos est décoré d'une scarification frontale en forme de flèche en relief.
La bouche fait une moue caractéristique.
La face est recouverte d'un pigment blanc (kaolin) qui laisse apparaître une bonne oxydation du bois.
Taille franche à l'arrière du masque.
Pas de trous de fixation.
Peuple Punu (Gabon).
Fin XIX^e - début XX^e siècle.
H.: 34 cm.
(voir la reproduction ci-dessus). 1 500 / 2 000 €
- 6 **Ancien masque** de style, en bois, représentant un long visage stylisé.
Barbiche de crins d'antilope ou de cheval.
Patine noire (vermouluures et manques).
Exemplaire destiné à un Administrateur Colonial, d'un type de masque très rare.
Peuple GOURO (République de Côte d'Ivoire).
Début XX^e siècle.
H.: 24 cm.
(voir la reproduction ci-dessus). 600 / 800 €
- 7 **Statue** en bois érodé.
Lobi, Burkina Faso.
H.: 40 cm. 800 / 900 €
- 8 **Spatule rituelle** en bois avec traces de pigmentation.
Urobo, Nigéria.
H.: 58 cm. 200 / 300 €
- 9 **Statuette** en bois érodé avec traces de pigmentation.
Yaka, République Démocratique du Congo.
H.: 30 cm. 150 / 200 €

Civilisations
Art d'Afrique - Archéologie - Art Islamique - Art d'Asie

<p>10 Statue en terre cuite orangée, figurant un personnage allongé. Nok, Nigéria. (restaurations). L. : 31 cm. 1 500 / 1 800 €</p>	<p>23 Poteau de lit en bois érodé, surmonté d'une tête caractéristique. Bambara, Mali. H. : 74 cm. 500 / 700 €</p>
<p>11 Pierre figurant un ancêtre. Ekoï, Cross River, Nigéria. H. : 31 cm. 600 / 800 €</p>	<p>24 Statue en bois érodé avec traces de colorations. MBoyé, Nigéria. H. : 63 cm. Provenance : collecté dans la Région de Dindina Al Kaleri. 1 200 / 1 500 €</p>
<p>12 Masque Singe, en bois à patine brune. Bambara, Mali. H. : 32 cm. 500 / 600 €</p>	<p>25 Poupée de fertilité en bois patiné. Namji, Nord Cameroun. 150 / 200 €</p>
<p>13 Bol médecine en terre cuite. Izzi, Nigéria. L. : 21 cm. 200 / 400 €</p>	<p>26 Tabouret en bois à belle patine d'usage. Kwelé, Gabon. 46x30x21 cm. 400 / 500 €</p>
<p>14 Terre cuite représentant un ancêtre. Mambilla, Nigéria. H. : 17 cm. 200 / 400 €</p>	<p>27 Statuette en bois représentant une mère portant son enfant sur son dos. Lobi, Burkina Faso. H. : 36 cm. 600 / 800 €</p>
<p>15 Chevillière monnaie en bronze. Kru, République de Côte d'Ivoire. H. : 16 cm. 700 / 1 000 €</p>	<p>28 Haut de flûte en bois avec traces de pigments. Mambilla, Cameroun. H. : 19 cm. 400 / 600 €</p>
<p>16 Grelot en terre cuite à décor incisé. Bozo, Mali. D. : 18 cm. 150 / 300 €</p>	<p>29 Monnaie en cuivre torsadé. Cross River. D. : 15 cm. 150 / 200 €</p>
<p>17 Bol médecine en terre cuite, surmonté d'un personnage. Izzi, Nigéria. L. : 18 cm. 200 / 400 €</p>	<p>30 Paire de manchettes en bronze. Kirdi, Nord Cameroun. H. : 17 cm. 250 / 300 €</p>
<p>18 Lot de trois monnaies de dote en fer. Mambilla, Nigéria ou Cameroun. 250 / 400 €</p>	<p>31 Manchette en bronze. Igbo, Nigéria. H. : 22 cm. 400 / 500 €</p>
<p>19 Lot de trois monnaies de dote en fer. Chamba ou Veré, Nigéria. 150 / 300 €</p>	<p>32 Jambière en laiton. Peul, Borhoro, Nigéria. H. : 16 cm. 300 / 400 €</p>
<p>20 Epée de dignitaire en fer. Veré, Nigéria. L. : 46 cm. 200 / 350 €</p>	<p>33 Torque en cuivre martelé. Mbaka, République Démocratique du Congo. 600 / 700 €</p>
<p>21 Statuette en bois à patine blonde. (restaurations indigènes sur le bras droit). Bambara, Mali. H. : 35 cm. 350 / 500 €</p>	<p>34 Torque en bronze. Fang ou Kota, Gabon. D. : 20 cm. 600 / 700 €</p>
<p>22 Masque "Sirigé" ou "maison à étage" en bois avec traces de colorants. (restaurations indigènes). Dogon, Mali. H. : environ 3 m 50. 800 / 1 200 €</p>	<p>35 Bracelet monnaie en bronze torsadé. Région de la Cross River. 200 / 300 €</p>
	<p>36 Manchette en bronze à la cire perdue. Gurunzi, Burkina Faso. 200 / 300 €</p>
	<p>37 Bracelet en bronze. Mongo, République Démocratique du Congo. 150 / 200 €</p>

Jeudi 15 novembre 2007 à 11 h 00 et 14 h 00
Salle des Ventes Rossini

38	Bracelet en bronze. Mali.	200 / 300 €	52	Appui-nuque en bois. Arsi, Ethiopie. 14x19,5 cm.	60 / 80 €
39	Serrure de case en bois. Bambara, Mali. H. : 43 cm.	200 / 300 €	53	Deux monnaies torsadées, en bronze. Bas Niger. D. : 20 et 10 cm.	150 / 200 €
40	Velours du Kassaï en fibres végétales nouées et arasées orné d'un beau décor géométrique aux couleurs contrastées. Kuba, République Démocratique du Congo. 52x59 cm. (encadré).	60 / 80 €	54	Statuette en bois érodé figurant un chien. Dogon, Mali. L. : 27 cm - H. : 10 cm.	30 / 50 €
41	Pilon médicinal en bois avec motifs crocodile sculpté en relief. Dogon, Mali. H. : 42,5 cm.	80 / 100 €	55	Appui-nuque en bois. Guragé Oromo, Ethiopie. H. : 15 cm.	80 / 100 €
42	Hache en bois et en fer, décorée de deux anneaux. Mumuyé, Nigéria. H. : 50 cm.	80 / 100 €	56	Paire d'Edan en métaux non ferreux. Yoruba, Nigeria. H. : 13 cm.	300 / 400 €
43	Echelle cérémoniale diminutive, en bois à patine croûteuse. Dogon, Mali. H. : 36,5 cm.	30 / 50 €	57	Soufflet de forge et ses deux cuirs. Dogon, Mali. L. : 54 cm.	200 / 300 €
44	Bâton échelle à patine noire. Dogon, Mali. H. : 34 cm.	40 / 60 €	58	Jeu d'Awélé à douze cases en bois. Dan, République de Côte d'Ivoire. L. : 51 cm.	200 / 300 €
45	Épée de grade en bronze à patine verte, à lame décorée sur les deux côtés. Igbo, Nigéria. H. : 39 cm.	100 / 150 €	59	Statue en bois érodé. Chamba, Nigéria. H. : 40 cm.	200 / 300 €
46	Bâton en forme de calao surmonté d'un personnage, à belle patine noire. Bwa-Gurunsi, Burkina Faso. H. : 41 cm.	150 / 200 €	60	Pot à eau en terre cuite, muni d'une anse. Azandé, République Démocratique du Congo. H. : 39,5 cm.	100 / 150 €
47	Bracelet en forme de serpent, en fer. Dogon, Mali. D. : 11,5 cm.	40 / 60 €	61	Porte de case en bois, décorée de motifs géométriques incisés. Igbo, Nigéria. H. : 154 cm.	200 / 300 €
48	Hache cérémoniale en bronze. Veré, Nigéria. H. : 39 cm.	100 / 150 €	62	Grande jarre en terre cuite. Bambara, Mali. H. : 70 cm.	200 / 300 €
49	Sifflet en bois à belle patine. Mossi, Burkina Faso. H. : 26 cm.	100 / 150 €	63	Statue - poteau en bois, figurant un personnage féminin debout. Tiv, Nigéria. H. : 125 cm.	400 / 600 €
50	Large bracelet en bronze, à patine de fouille ancienne. Dogon, Mali. D. : 25 cm.	100 / 150 €	64	Bouclier en vannerie et cuir. Tchad. H. : 127 cm.	200 / 300 €
51	Métier à tisser en bois. Baoulé, République de Côte d'Ivoire. H. : 22 cm.	60 / 80 €	65	Masque antilope en bois avec traces de peinture. Dogon, Mali. H. : 92 cm.	600 / 800 €
			66	Masque en bois. Nigéria? H. : 23 cm.	80 / 120 €

Civilisations
 Art d'Afrique - Archéologie - Art Islamique - Art d'Asie



- | | |
|--|---|
| <p>67 Monnaie en bronze à patine de fouille.
 Cross River.
 D. : 21 cm. 100 / 150 €</p> | <p>75 Statuette en bois.
 Nigéria?
 H. : 28 cm. 60 / 80 €</p> |
| <p>68 Epée en fer, en forme de serpent.
 Mossi, Burkina Faso.
 L. : 62,5 cm. 80 / 100 €</p> | <p>76 Collier en bronze à patine de fouille.
 Dogon, Mali.
 L. : 37 cm. 40 / 60 €</p> |
| <p>69 Statuette en forme d'oiseau stylisé, en bois avec traces de colorants et de matière sacrificielle.
 Ga, Ghana.
 H. : 25 cm. 80 / 100 €</p> | <p>77 Statuette en bois.
 Chamba, Nigéria.
 H. : 37 cm.
 <i>(voir la reproduction ci-dessus).</i> 900 / 1000 €</p> |
| <p>70 Deux bâtons de divination en bois à patine croûteuse.
 Tellem ou Dogon, Mali.
 H. : 52 et 39,5 cm. 40 / 60 €</p> | <p>78 Statue en bois.
 Mumuyé, Nigéria.
 H. : 33 cm.
 <i>(voir la reproduction ci-dessus).</i> 1000 / 1200 €</p> |
| <p>71 Cavalier en cuivre.
 Kotoko, Tchad.
 H. : 4 cm. 80 / 100 €</p> | <p>79 Statuette en bois.
 Mumuyé, Nigeria.
 H. : 39 cm.
 <i>(voir la reproduction ci-dessus).</i> 1200 / 1300 €</p> |
| <p>72 Deux fers de grade.
 Yoruba, Nigéria.
 H. : 146 et 152 cm. 150 / 200 €</p> | <p>80 Olifant en ivoire patiné.
 Bamiléké, Cameroun.
 H. : 73 cm.
 <i>(voir la reproduction ci-dessus).</i> 1200 / 1500 €</p> |
| <p>73 Élément de parure en fer.
 Binou, Dogon.
 H. : 14 cm. 30 / 50 €</p> | <p>81 Epée de dignitaire "Eben".
 Fer et ivoire.
 Yoruba, Nigeria.
 H. : 100 cm. 600 / 700 €</p> |
| <p>74 Torque en fer.
 Dogon, Mali.
 D. : 12 cm. 30 / 50 €</p> | |

Jeudi 15 novembre 2007 à 11 h 00 et 14 h 00
Salle des Ventes Rossini

82	Statuette en bois. Tiv, Nigeria. H. : 91 cm.	600 / 700 €	98	Jambière bracelet en bronze. Senoufo, République de Côte d'Ivoire. 11 x 12 cm.	150 / 200 €
83	Statuette en bois. Chamba, Nigeria. H. : 25 cm.	400 / 500 €	99	Monnaie de dote en fer. Cross River, Nigeria. H. : 26,5 cm.	500 / 600 €
84	Couteaux de plateau de divination. Tiv, Nigeria. H. : 32 cm - L. : 3,5 cm.	400 / 500 €	100	Sceptre . Tiv, Nigéria. H. : 45,5 cm.	200 / 300 €
85	Couteaux en fer. Veré, Nigéria. H. : 33 cm - L. : 14,5 cm.	300 / 400 €	101	Autel Ikenga en bois. Igbo, Nigéria. H. : 18 cm.	100 / 200 €
86	Collier de Hogon avec douges. Dognon, Mali.	200 / 300 €	102	Siège en bois. Bamiléké, Cameroun. 26 x 44 cm.	400 / 500 €
87	Marionnette d'épaule. Bozo, Mali. H. : 89 cm.	1 500 / 1 600 €	103	Statue en fer et bois. Igbo, Nigeria. 40 x 13 cm.	900 / 1 000 €
88	Cloche d'apparat en cuivre. Bamoun, Cameroun. H. : 42 cm.	500 / 600 €	104	Fer . Lobi, Burkina Faso. 6 x 12 cm.	150 / 200 €
89	Statue en bois. Tiv, Nigéria. H. : 107 cm.	1 500 / 1 600 €	105	Autel en terre cuite, avec charge sacrificielle. Fon, Bénin.	300 / 400 €
90	Statuette en bois. Mumuyé Kiyu, Nigéria. H. : 28 cm.	500 / 600 €	106	Statue reliquaire parée, recouverte de cuir. Tanzanie.	500 / 700 €
91	Statue en bois. Kaka, Mboum, Cameroun. H. : 73 cm.	1 500 / 2 000 €	107	Lot constitué d'une racine en forme de poisson, d'un moulin à prière Himalaya, et un plat à décor de la famille verte (cassé), et un brule parfum tripode. (multiples accidents).	20 / 30 €
92	Monnaie de dote. Topoké, Congo Zaïre. 148 x 25 cm.	150 / 200 €	108	Peau de python. L. : 3 m 40.	30 / 50 €
93	Pilon en bois. Dogon, Mali. H. : 156 cm.	100 / 150 €	109	Trois masques de style Wé et Guéré et un masque de style Dan, République de Côte d'Ivoire.	80 / 120 €
94	Tabouret en terre cuite. Bozo, Mali. 15,5 x 18 cm.	150 / 200 €	110	Pipe en bambou et bois sculpté. Indonésie. L. : 46 cm.	40 / 50 €
95	Statuette Mambilla, Nigeria. H. : 28 cm.	700 / 800 €	111	Ensemble de quatre pièges à cochon dit "Pig charms" en bois noirci. Dayak, Borneo. H. : 50 - 56 - 58 - 59 cm. (soclés). <i>(voir la reproduction page ci-contre).</i>	300 / 400 €
96	Fer . Dogon, Mali. 33 x 7 cm.	100 / 150 €	112	Peigne constitué de fibres végétales, plumes et os. L. : 17 cm.	60 / 80 €
97	Manchette de cérémonie en ivoire, sur son âme en palmier. Bamiléké, Cameroun. L. : 24 cm.	1 700 / 2 000 €			

ARCHEOLOGIE



- 113** **Shaouabti** contremaitre au nom de Djed(...).
Il est en costume des vivants, le bras gauche le long du corps, la main droite tenant le fouet.
Le pagne est inscrit du nom du défunt.
Terre siliceuse à glaçure bleue et noire.
Egypte, Troisième Période Intermédiaire, XXI^e dynastie.
Hauteur : 10,5 cm.
(voir la reproduction ci-dessus). **200 / 300 €**
- 114** **Lot composé de deux oushebti** momiformes, l'un inscrit sur les jambes.
Terre siliceuse à glaçure bleue et noire.
(cassure et usure).
Egypte, Troisième Période Intermédiaire et Epoque Ptolémaïque.
Hauteur : 10,5 cm.
(voir la reproduction ci-dessus). **100 / 200 €**
- 115** **Lot composé de cinq oushebti** momiformes, trois inscrits sur le pilier dorsal, un sur les jambes (au nom de Padi-Ousir), un anépigraphe.
Terre siliceuse à glaçure verte.
(usures).
Egypte, Epoque Ptolémaïque.
Hauteur : de 8 à 11 cm. **200 / 300 €**
- 116** **Buste de statuette** représentant un joueur de flûte.
Calcaire et traces de pigments.
(fragment).
Egypte, Epoque Ptolémaïque ou Romaine.
Hauteur : 4,5 cm. **100 / 200 €**
- 117** **Lot composé de six oushebti** momiformes, dont quatre inscrits, l'un au nom du chef du trésor Nesy.
Terre siliceuse à glaçure verte.
(cassures et lacunes visibles).
Egypte, Basse Epoque-Epoque Ptolémaïque.
Hauteur : de 8 à 13 cm. **200 / 300 €**
- 117b** **Fragment de sarcophage** peint de l'aile d'une divinité (Nout?) surmontée de l'œil oudjat.
Bois stuqué et pigments.
Fragment, lacunes.
Dimensions : 36 x 30 cm.
Egypte, Basse Epoque. **200 / 300 €**
- 118** **Grande olpe** à bec trilobé.
La panse est ornée de godrons verticaux et est peinte de frises végétales. La lèvre est ornée d'une applique représentant un masque de Gorgone.
Terre cuite vernissée noir et rehauts de peinture blanche et rouge.
(lacunes à la lèvre).
Grande Grèce, Gnathia, III^e siècle av. J.-C.
Hauteur : 45 cm. **200 / 300 €**
- 119** **Lot de six boucles** en bronze, l'une munie d'une croix et d'un ardillon.
Art byzantin, vers le VI^e siècle.
De 3 à 4,5 cm. **200 / 300 €**

ART PRECOLOMBIEN

- 120** **Petite collection constituée de 22 statuettes** en terre cuite.
Mexique et Equateur.
(voir la reproduction page ci-contre). **1 500 / 2 000 €**
- 121** **Lot constitué de 10 sceaux et matrices** en terre cuite, d'une boucle d'oreille, d'un sifflet d'une perle et d'un pendentif en terre cuite.
Mexique et Equateur.
(voir la reproduction page ci-contre). **400 / 600 €**



120-121

ART ISLAMIQUE

Manuscrits

- 122** Texte manuscrit sur papier, de quinze lignes de "naskhi" par page. Cartouches de titre à fond or. Double frontispice et page finale enluminés. Reliure d'époque (mauvais état) en cuir brun ornée de médaillons floraux estampés. Turquie, art Ottoman, XIX^e siècle.
15,3 x 11 cm.
(voir la reproduction page 11). **300 / 500 €**

- 123** Douze pages de Coran, provenant du même manuscrit, en écriture arabe maghrébine sur papier, comprenant les sourates: Les Femmes, al-Nissa', S. IV, versets 24 à 28, et, 42 à 46 ; Le Tonnerre, al-Ra'ad, S. XIII, versets 7 à 19 ; Ibrahim, S. XIV, versets 43 à 52 ; et al-Hijr, S. XV, versets 1 à 19. Onze lignes par page à l'encre noire. Signes diacritiques en rouge, vert et jaune. Afrique du Nord, XIX^e siècle.
Dim. page : 12,8 x 13,4 cm. **300 / 400 €**

Tableaux

- 124** Ecole Proche-Orientale.
*Portrait du dernier bey de Tunis
Muhammad Al Amin Bey (1881 - 1962)*
Huile sur toile.
73 x 49 cm. **150 / 200 €**
- 125** *Fruits*
Huile sur panneau.
52 x 61 cm. **20 / 30 €**
- 126** Ecole Orientale.
Cour intérieure d'un Riad
Estampe en couleur.
85 x 60 cm.
Cadre noir et doré. **120 / 150 €**

- 127** *Les trois règnes animal*
Panneau en bois sculpté et rehaussé de polychromies.
85,5 x 70 cm. **30 / 50 €**

- 128** BELLAGHA Ali.
Femme
Estampe.
64 x 49 cm. **40 / 50 €**

- 129** GORGI
Le cavalier
Le vendeur de fleurs d'oranger
Deux reproductions photographiques. **20 / 30 €**

- 130** *Damas*
Gravure en couleurs éditée par Dufour. **10 / 20 €**

- 131** Ecole Tunisienne.
Maison en bord de mer
Gouache sur papier, monogrammée C.C. et datée 81.
11 x 14 cm.
(cadre). **30 / 40 €**

- 132** Ecole Orientaliste XX^e siècle.
Iman lisant le livre sacré
Dessin rehaussé à la gouache, mise au carreau.
Signé en bas à droite.
21,2 x 16 cm.
(encadrement et cadre). **200 / 250 €**

- 133** Miniature persane représentant une conversation sous un arbre.
Perse.
30 x 23 cm environ. **150 / 200 €**

Céramique et Verrerie

134 Plat creux en céramique, à décor polychrome de feuillages et de roses.
Iran, art Kadjar de Shiraz, XIX^e siècle.
D. : 29,7 cm.
(fractures).
(voir la reproduction page 11). 150 / 200 €

135 Paire de carreaux en céramique émaillée vert à décor de personnages.
Perse, XIX^e siècle. 300 / 500 €

136 Tableau composé de 24 carreaux en céramique émaillée, représentant une scène de chasse.
Style Kadjar, fin XIX^e début XX^e siècle.
(provient d'un Hammam d'Esfahan). 400 / 500 €

137 Grande coupe sur pied à décor aux poissons en faïence à fond jaune.
(fendue réparée).
D. : 51,5 cm. 50 / 60 €

138 Ensemble de quinze appliques d'angle, en faïence blanche et brune. 60 / 80 €

139 Ensemble de trois jardinières de section carrée et rectangulaire à décor en ajouré.
En faïence blanche. 60 / 80 €

140 Deux pots couverts en faïence polychrome.
Monture métal.
Maroc.
H. : 24 cm et 26 cm. 60 / 80 €

141 Quatre flacons à parfum en verre clair et vert à décor de motifs dorés, pour certains rehaussés d'émaux et taillés.
Epoque XIX^e siècle.
H. : 13,6 cm, 17,5 cm, 18 cm et 18 cm. 60 / 80 €



142 Collection d'aspersoirs à eau de rose (5 pièces) en verre rouge, quatre à décor floral émaillé.
(égrenures).
Beykos, fin du XIX^e siècle.
(voir la reproduction ci-dessus). 100 / 150 € pièce



143

143 Confiturier en verre taillé translucide, décoré de motifs végétaux rehaussés d'or.
Hauteur : 25 cm - Diamètre : 21 cm.
Beykos, fin du XIX^e siècle.
(voir la reproduction ci-dessus). 1 500 / 2 000 €



144 Confiturier en verre taillé translucide, décoré de motifs végétaux rehaussés d'or.
Hauteur : 22 cm - Diamètre : 21 cm.
Beykos, fin du XIX^e siècle.
(voir la reproduction ci-dessus). 800 / 1 200 €

145 Confiturier en verre taillé translucide, décorés de motifs végétaux rehaussés d'or.
Hauteur : 12,5 cm - Diamètre : 13 cm.
Beykos, fin du XIX^e siècle.
(voir la reproduction ci-dessus). 800 / 1 200 €

146 Trois aspersoirs à eau de rose en verre rouge pour l'un et bleu pour les deux autres.
Décor floral polychrome en émail.
Beykos, fin XIX^e siècle. 300 / 500 €

147 Collection de verres composée d'un bol et de cinq bouteilles en verre taillé translucide, certains décorés de motifs végétaux ou disques rehaussés d'or.
(accidents).
Beykos, fin du XIX^e siècle.
(voir la reproduction ci-dessus). 400 / 500 €



Argenterie et Orfèvrerie

- 148** **Gantelet de brassard**, muni de deux plaques d'acier damasquiné et ciselé, reliées à des maillons et décorées d'un oiseau et de fleurs dans trois médaillons polylobés filetés d'or.
Iran, fin du XVIII^e siècle.
L. : 22,5 cm.
(voir la reproduction ci-dessus). 120 / 150 €

- 149** **Vase piriforme** à couvercle muni d'une prise en bouton, en acier niellé d'argent ("bidri"), décoré de six médaillons floraux ovoïdes.
Deccan, XIX^e siècle.
H. : 15,5 cm.
(voir la reproduction ci-dessus). 400 / 600 €

- 150** **Base de Hookah** campaniforme, en acier niellé d'argent ("bidri"), décoré d'un réseau de fleurettes en quinconce.
Deccan, XIX^e siècle.
H. : 17,5 cm.
(voir la reproduction ci-dessus). 400 / 600 €

- 151** **Service à eau de fleur d'oranger** et ses huit aspersoirs, poignée centrale et base tripode.
En bronze argenté. 120 / 150 €

- 152** **Aiguière, bassin et porte-savon** en argent repoussé et ciselé, décorés de bandes florales obliques cannelées.
Prise du couvercle munie de coraux.
Hauteur de l'aiguière : 38,5 cm - Diamètre du bassin : 37 cm.
Art Ottoman, fin du XIX^e siècle.
(voir la reproduction ci-contre). 2000 / 3000 €

- 153** **Petite glace** biseautée rectangulaire à fronton, décor de rinceaux fleuris.
Placage de bas argent sur âme de bois.
41,5 x 28,7 cm. 60 / 80 €

- 154** **Glace ovale**, le revers orné de motifs floraux rayonnant bordé de rinceaux à palmettes.
En argent.
Travail Ottoman d'Egypte du XIX^e siècle. 80 / 100 €

- 155** **Coffret à bijoux** de forme rectangulaire en placage feuilles de bas argent.
(usures, percé et enfoncé).
Travail Oriental.
11,5 x 13 x 21,5 cm. 50 / 60 €



152

Civilisations
Art d'Afrique - Archéologie - Art Islamique - Art d'Asie

- | | |
|--|---|
| <p>156 Paire de Socks à bandeau, à décor en repercé et repoussé en argent sur âme de bois.
(remonté).
Travail Oriental. 150/180 €</p> <p>157 Grande tasse sur pied à décor de godrons rayonnants et bandes fleuries.
En argent.
Travail Oriental.
Hauteur: 7,5 cm - Diamètre: 13 cm. 100/120 €</p> <p>158 Bougeoir en métal.
Art Ottoman, fin XIX^e - début XX^e siècle. 80/100 €</p> <p>159 Coffret rectangulaire à motif de dromadaire, sur fond filigrané.
Métal argenté.
Travail Oriental.
10 x 28 x 6 cm.
On y joint une cafetière à déversoir en croissant, en cuivre, étain et laiton.
Travail oriental.
H.: 21 cm. 80/100 €</p> <p>160 Motifs ornementaux en laiton doré à décor de rosettes sur fond amati.
Marqués "Laubenburg"
L.: 10 cm. 20/30 €</p> | <p>168 Sept éléments de marionnettes.
Représentant des têtes de barbues, en bois sculpté et peint, tiges en fer à poigné de bois. On y joint quatre marionnettes en laiton et tissus. 100/120 €</p> <p>169 Grande main de Rhamseh à décor en repercé.
En métal fondu.
H.: 24,5 cm.
On y joint un moulin à café en laiton. 20/30 €</p> <p>170 Petit lot de bijoux fantaisie. 20/30 €</p> <p>171 Epée et bouclier.
Travail africain. 40/50 €</p> <p>172 Couple de personnages.
En fer découpé. 30/50 €</p> <p>173 Le cavalier oriental.
Plâtre peint. 20/30 €</p> <p>174 Ensemble d'ouvrages: "La Medina de Tunis", "Ecole de Tunis", "Bijoux d'argent de Tunis", "Tunisie par Gilbert Tanugi", "Cahier des arts et techniques d'Afrique du Nord", "Tunis: Sub Edition", "Sidi Bou Saïd", "Tunisie du Sud", "Tunisie, guide de vacances". 10/20 €</p> |
|--|---|

Objets d'Art et Divers

- 161** Couple de personnages assis jouant d'un instrument de musique dit "Chanteurs tunisiens".
Régule polychrome, monogrammé M.C.
Travail Oriental, fin du XIX^e siècle.
H.: 43 et 46 cm. 1 500/2 000 €
- 162** Deux panneaux en papier mâché laqué.
Fin de l'époque Kadjar, XX^e siècle. 200/300 €
- 163** Grande glace.
Cadre à motifs de coquilles.
Bois au naturel.
(manques).
195 x 102 cm. 500/600 €
- 164** Coupe en bronze.
H.: 7 cm.
On y joint un élément en métal doré.
H.: 6,5 cm. 50/60 €
- 165** Lanterne facettée.
En laiton.
(manque les verres). 50/60 €
- 166** Motif "avec deux oiseaux".
En bois sculpté et doré.
(manque). 200/250 €
- 167** Coffret rectangulaire.
En placage de nacre. 80/100 €

Mobilier

- 175** Paire de chaises, dite "en tenaille", en bois décor à claire voie, rehaussées d'incrustation de nacre.
Travail Syrien, XIX^e siècle. 600/700 €



176

- 176** Commode à triple tiroir aux boutons de porcelaine, tapissée de marqueterie de nacre à l'avant et de filets en ivoire, les côtés en bois incrusté de motifs feuillagés en nacre.
(accidents).
Plateau en marbre blanc.
Hauteur: 90 cm - Plateau: 116 x 54 cm.
Syrie, Damas, fin du XIX^e siècle.
(voir la reproduction ci-dessus). 1 800/2 400 €



- 177** Suite de quatre sièges à dossier droit, décor en ajouré laqué blanc, bleu et rose. 50/70 €
- 178** Suite de huit chaises à dossier droit à cinq barreaux laqué blanc, anciennement bleu et rose. 50/100 €
- 179** Fauteuil à dossier droit décor en rinceaux sur fond de miroir. Laqué blanc. Dosseret et assise rayés. 80/100 €
- 180** Grand fauteuil à dossier rectangulaire. Décor en ajouré à fond miroir. Bois peint en bleu. Dosseret tissu. 60/80 €
- 181** Chaise "tenaille" à décor de motifs d'écritures réhaussées de nacre. Travail du Proche-Orient. 250/300 €
- 182** Fauteuil DAGOBERT en marqueterie de bois et de nacre, décoré de motifs géométriques tapissants. H. : 101,5 cm - L. : 65 cm. Début du XX^e siècle. (voir la reproduction ci-dessus). 800/1000 €
- 183** Coiffeuse en bois tapissé de nacre, en forme de coffret rectangulaire dont le couvercle plat ouvre sur un miroir. (manques). 8,5 x 23 x 31 cm. Syrie, XX^e siècle. 150/250 €
- 184** Banquette en bois à motifs "moucharabieh" et bras incrustés de nacre et d'ivoire. (manques). 70 x 83 x 44,5 cm. Début du XX^e siècle. (voir la reproduction ci-dessus). 400/500 €
- 185** Fauteuil à accotoir en console. Laqué blanc. 40/50 €
- 186** Paire de table basse hexagonale, le pourtour ajouré, l'une présentant un tronc circulaire. Laqué blanc. 50/60 €
- 187** Armoire ouvrant à un vantail central bleu, entouré de dix niches à découpe en mirahab, jaune. 91 x 159 x 93 cm. 150/200 €
- 188** Guéridon hexagonal en marqueterie de bois et de nacre, décoré de motifs géométriques tapissants. (accidents). Hauteur : 60 cm - Plateau : 40 cm. Début du XX^e siècle. (voir la reproduction ci-dessus). 300/400 €
- 189** Étagère à fusils présentant au centre trois porte-fusils. Tiroirs et étagères. Réhaussé de motifs décoratifs peints. 123 x 197 cm. 200/250 €
- 190** Paire de portes à décor de rang de barreaux. Ouverture en mirhab. Peinte en bleu et doré. 182 x 49 cm. 120/150 €
- 191** Encadrement de porte. Montant en colonnettes, rais de balustre en bois peint en rouge. 106 x 246,5 cm. 200/300 €
- 192** Fronton de porte à décor de rosaces en relief et rameau fleuri peint. 71 x 220 cm. 200 €



193

- 193 Important bureau** en marqueterie de bois et de nacre, muni sur le dessus de deux tiroirs et d'une étagère, sur un côté d'un tiroir et d'une porte ouvrant sur quatre tiroirs et dont l'abattant oblique ouvre sur trois tiroirs.
 Décor de motifs géométriques tapissants.
 Hauteur : 128 cm - Longueur : 80 cm - Largeur : 75 cm.
 Début du XX^e siècle.
(voir la reproduction ci-dessus). 2 000 / 3 000 €

- 194 Fronton de porte** à décor de rinceaux sur fond miroir.
 Filet rose.
 Oiseau au centre.
 (manque la tête).
 109 x 204 cm. 200 €

- 195 Panneau** à motif de losange central à fond noirci surmontant un carré plein sur fond ajouré.
 88 x 215 cm. 250 / 300 €

- 196 Trois panneaux** rectangulaires à décor de losanges et miroir bien que de même dimensions, deux panneaux sont identiques et un est singulier.
 34 x 88 cm. (chaque). 100 / 150 €

- 197 Deux couvre-poutres.**
 Motif "étoile" sur fond peint vert et jaune.
 L. : 228 cm. (chaque). 200 / 300 €

- 198 Cadre** à motif de colonnettes et rang de balustre en bois peint en bleu.
 85,5 x 66 cm. 80 / 100 €

- 199 Niche** à motif de colonnettes et rang de balustre en bois peint en bleu.
 108 x 70 cm. 120 €

- 200 Niche** à motif de colonnes et rais de balustre.
 En bois peint en vert.
 76,5 x 118 cm. 120 €

- 201 Niche** en bois au naturel.
 69 x 116 cm. 60 / 80 €

- 202 Paravent** à trois feuilles à décor de claire voie, constitué d'éléments tournés et peint.
 190 x 180 cm. 200 / 300 €

- 203 Double porte et son linteau**, orné d'un décor polychrome de médaillons et d'écoinçons ornés de fleurs et oiseaux.
 Perse, milieu du XX^e siècle.
 H. : 180 cm - L. : 86 cm. 300 / 400 €

- 204 Paire d'éléments de boiserie** ouvrant en partie centrale à deux vantaux.
 Décor polychrome de médaillons et d'écoinçons ornés de fleurs.
 Perse, milieu du XX^e siècle.
 H. : 91 cm - L. : 85 cm. 200 / 300 €

Textile

- 205 Ensemble de quatre tapis.**
 Mer goum à motifs géométriques sur fond rouge. 30 / 40 €

- 205 b Petit tapis** à décor de güls sur fond brique, en laine et soie.
 Turkmène, XIX^e siècle.
 113 x 32 cm.
 (restaurations). 1 000 / 1 200 €

- 206 Ensemble de textiles divers** comprenant :
- Taie d'oreiller à cinq motifs géométriques sur fond rouge.
 - Châle à double bandes linéaires sur fond grenat.
 - 6 coussins à motifs de broderie en applique sur fond rose cassé.
 - Panneau de tissu.
 - Deux coussins longs à décors broché, revers rouge.
 - Deux coussins.
 - Deux fragments de tissu.
 - Un boléro doré.
 - Une petite veste violette.
 - Une tunique bleue.
 - Divers fragments de tissu.
 - Sept coussins.
 - Dix panneaux de textiles violet.
 - Dix housses de coussins.
 - Tapis kilim à motif géométrique sur fond rouge.
 - Paire de rideaux à motif floral. 120 / 150 €

ARTS D'ASIE CHINE - JAPON - INDE

Céramiques

- 207** Coupe en terre cuite tripode.
Chine, époque Han.
D. : 21 cm.

100 / 150 €



208

- 208** Vase bouteille en porcelaine céladon, à décor sous couverte de dragon parmi les nuages. (fond étoilé).
Chine, XVIII^e siècle.
H. : 35 cm.
(voir la reproduction ci-dessus).

800 / 1 000 €

- 209** Bol en porcelaine bleu et blanc.
Chine, XVIII^e siècle.

60 / 80 €

- 210** Plat en porcelaine bleu et blanc, à décor de pêches de longévité.
Chine, XVIII^e siècle.
D. : 26 cm.
(voir la reproduction ci-contre).

400 / 500 €

- 211** Lot de porcelaine bleu et blanc. (accidents et restaurations).
Chine, XVIII^e - XIX^e siècle.
On y joint un vase céladon, une assiette, Japon, et une statuette blanc de Chine (restaurée).

100 / 150 €

- 212** Vase bouteille en porcelaine décorée en bleu sur fond légèrement céladonné.
Décor de saule pleureur et pivoiniers aux abords d'une terrasse.
Chine, première moitié du XIX^e siècle.
H. : 23,5 cm.
(voir la reproduction ci-contre).

800 / 1 000 €

- 213** Ravier à bords polylobés, en porcelaine à décor de motifs floraux en émaux polychromes.
Chine, XIX^e siècle.

60 / 80 €

- 214** Putaï en porcelaine et émaux polychromes.
Style famille rose.
Chine, XIX^e siècle.
H. : 18 cm.

200 / 300 €

- 215** Vase de forme balustre, en porcelaine à décor bleu, rouge de cuivre, vert et rehauts d'or, à décor de personnages légendaires, d'arbres et de rochers.
Chine, XIX^e siècle.
H. : 21,5 cm.

200 / 300 €

- 216** Deux coupes de forme ovale en porcelaine à décor de pagodons et de paysages lacustres.
Chine, XIX^e siècle.
D. : 34 cm.
On y joint une assiette creuse de la Compagnie des Indes. (fêles).
D. : 23 cm.

150 / 200 €

- 217** Paire de plats en porcelaine à décor de dragon.
L'un est bleu et l'autre est bleu foncé.
Chine, fin XIX^e siècle.
D. : 26,5 cm.

120 / 160 €

- 218** Vase à bord pavillonné à décor floral en porcelaine de la famille rose.
Chine, fin XIX^e siècle.
H. : 32 cm.

200 / 300 €



210

212

Civilisations
Art d'Afrique - Archéologie - Art Islamique - Art d'Asie

- 219** Lot de deux assiettes en porcelaine bleu et blanc, à décor de personnages, d'oiseaux et de végétaux. (éclat à l'une).
 Chine, période Qing.
 D. : 20 cm.
 On y joint une assiette en porcelaine de la famille rose à décor de dragons et de phénix devant la perle sacrée.
 Chine, période Guanxu.
 D. : 20 cm. 250 / 300 €
- 220** Petite jarre "Guan" en porcelaine décorée en bleu sur fond blanc de ruyi, lions et fleurs.
 Chine, Qing.
 H. : 12,5 cm. 150 / 200 €
- 221** Verseau en porcelaine de la famille verte. (quelques éclats et égrenures).
 Chine, période Qing.
 H. : 22,5 cm. 300 / 400 €
- 222** Paire de vases montés en lampe, en céramique céladon craquelée. (égrenures).
 Chine, vers 1900. 200 / 300 €
- 223** Paire de sorbets couverts et leur sous tasse en porcelaine de la famille rose à décor d'oiseaux sur des branches.
 Chine, vers 1900. 100 / 150 €
- 224** Paire de vases en porcelaine bleu et blanc représentant des lettrés et des bambous.
 Chine.
 H. : 11,5 cm. 100 / 150 €
- 225** Vase monté en lampe en porcelaine de Canton à décor de scène de palais et d'oiseau.
 Chine.
 H. : 30 cm. 80 / 120 €
- 226** Paire de potiches en porcelaine de Nankin à décor de personnages.
 Chine.
 H. : 33 cm. 50 / 80 €
- 227** Douze signes du zodiaque en porcelaine bleu et blanc.
 Chine. 180 / 200 €
- 228** Deux vases en porcelaine craquelée.
 Chine.
 H. : 21 cm. 30 / 40 €
- 229** Paire de vases balustres en porcelaine de couleur sang-de-bœuf.
 Chine.
 H. : 20 cm. 50 / 70 €
- 230** Deux vides poches ovales en porcelaine polychrome de Canton, à décor de personnages et de canards.
 Chine. 60 / 80 €
- 231** Lot de six sorbets, d'un vase boule et de trois coupes en porcelaine.
 Chine. 250 / 300 €
- 232** Paire de Hoho en porcelaine de style de la famille verte.
 Chine.
 H. : 29 cm. 250 / 300 €
- 233** Service à thé en porcelaine de Canton à décor de personnages, comportant six tasses et six sous tasses. (fêles et égrenures).
 Chine. 120 / 150 €
- 234** Importante vasque à poisson en porcelaine, le pourtour à décor bleu et blanc de ruyi et guirlandes florales.
 Chine.
 H. : 51 cm. 400 / 500 €
- 235** Paire de pots en porcelaine de Canton à décor de palais.
 Chine.
 H. : 11,5 cm.
 (un cassé, collé). 40 / 60 €
- 236** Trois vides poches ovales et polylobés en porcelaine de Canton polychrome, à décor de fleurs.
 Chine, vers 1900. 80 / 100 €
- 237** Coupe en céramique bleu et blanc.
 Porte une marque Ming.
 On y joint une boîte, Chine, XIX^e siècle. (restaurations). 80 / 100 €
- 238** Vase en porcelaine bleu et blanc.
 Porte une fausse marque Xanchi. (accidents et manques). 5 / 10 €
- 239** Huit assiettes creuses en porcelaine à décor floral de la famille rose dans le goût de l'oriental.
 Porcelaine de SAMSON. 300 / 350 €
- 240** Pêche de longévité en porcelaine.
 Epoque moderne.
 D. : 13 cm. 30 / 40 €
- 241** Deux rapiers en forme de carpe, en porcelaine d'Imari.
 Japon, XIX^e siècle.
 L. : 19 et 20 cm. 80 / 100 €
- 242** Ensemble de quatre assiettes en porcelaine d'Imari à décor divers. (restaurations à l'une).
 Japon.
 On y joint deux autres modèles finement décorées de forêt de bambou.
 D. : 18 cm.
 Japon XIX^e siècle. 150 / 200 €
- 243** Vase monté en lampe, en porcelaine d'Imari.
 Japon. 200 / 300 €



- | | | |
|--|--|---|
| <p>244 Vase monté en lampe en porcelaine d'Imari à décor d'oiseaux et de végétaux.
Monture en bronze.
Japon.
H. : 30 cm</p> <p>245 Trois assiettes en porcelaine d'Imari.
Japon, vers 1900.
D. : 23 cm</p> <p>246 Deux coupes à saké en porcelaine rose.
Japon, XX^e siècle.</p> <p>247 Lot comprenant coupes et quatre sorbets.
Compagnie des Indes.
(quelques restaurations).
On y joint une coupe et une soucoupe.
Imari, Japon.</p> <p>248 Paire de vases en faïence à décor cloisonné.
(restauration et fêles).
Japon.
H. : 34 cm.</p> | <p>251 Paysan et son panier, portant un bâton, en ivoire.
Chine.
H. : 16 cm.</p> <p>252 Dormeur, en ivoire patiné.
Chine.</p> <p>253 Paysan portant une ombrelle et un bâton, en ivoire.
Chine.
H. : 21,5 cm.</p> <p>254 Sujet en ivoire représentant un sage debout, tenant le bâton de longévité et une branche de pivoinier.
Chine.
H. : 51 cm.
<i>(voir la reproduction ci-dessus).</i></p> <p>255 Sujet en ivoire représentant une déesse du printemps tenant une branche de pivoinier en fleurs.
(éclats et manques).
Chine, XIX^e siècle.
H. : 49,5 cm.</p> <p>256 Couple de chiens de Fô avec leurs petits, en ivoire.
Chine.
H. : 17 cm.</p> <p>257 Groupe en ivoire finement sculpté représentant deux déesses du Printemps, l'une tenant une lanterne, l'autre accompagnée d'un chien.
Chine.
H. : 20 cm.
<i>(voir la reproduction ci-dessus).</i></p> | <p>150 / 200 €</p> <p>50 / 60 €</p> <p>20 / 30 €</p> <p>50 / 80 €</p> <p>250 / 300 €</p> <p>150 / 200 €</p> <p>80 / 120 €</p> <p>250 / 300 €</p> <p>500 / 600 €</p> <p>200 / 300 €</p> <p>400 / 500 €</p> <p>150 / 180 €</p> <p>200 / 250 €</p> |
|--|--|---|

Ivoires

Civilisations
Art d'Afrique - Archéologie - Art Islamique - Art d'Asie

258 Tête de guerrier, en ivoire polychrome et incrustation de cabochons de pierre.
 Chine.
 H. : 11 cm. 80 / 100 €

259 Sujet en ivoire représentant un pêcheur assis sur un rocher avec sa ligne.
 Chine.
 H. : 15,5 cm. 300 / 400 €

260 Important sujet en ivoire représentant un Lohan assis en délassement royal, sur un siège posé sur un rocher avec pins, deux lions à ses côtés.
 Cachet sous la base.
 Chine.
 H. : 26 cm.
(voir la reproduction page 17). 700 / 800 €



261

261 Beau sujet en ivoire, représentant la déesse Guanyin assise en délassement royal sur un rocher avec pins.
 Elle tient la gourde d'ambrosie.
 Cachet sur la base.
 Chine.
 H. : 20 cm.
(voir la reproduction ci-dessus). 600 / 800 €

262 Sujet en ivoire patiné, figurant un moine assis tenant un sceptre.
 Chine.
 H. : 12,5 cm. 120 / 150 €

263 Sujet en ivoire représentant un dieu de longévité tenant une pêche et un bâton à tête de dragons.
 Chine.
 H. : 30 cm. 300 / 350 €

264 Sujet en ivoire représentant un pêcheur et sa femme tenant un poisson.
 Chine.
 H. : 31 cm. 300 / 400 €

265 Sujet en ivoire représentant un sage tenant une branche de pivoinier et un bâton à gueule de dragon, un enfant à ses côtés.
 Chine.
 H. : 27 cm. 200 / 300 €



266

266 Beau sujet en ivoire représentant un des Baxian debout sur un rocher sculpté d'un pin.
 Il tient un rosaire et le bâton de longévité évoquant un dragon où est accroché un chasse mouche.
 Chine.
 H. : 24 cm.
(voir la reproduction ci-dessus). 600 / 800 €

267 Original sujet en ivoire représentant Laozi tenant un petit cerf dans ses bras.
 Chine.
 H. : 21 cm.
(voir la reproduction page 17). 350 / 400 €

268 Couple en ivoire représentant des divinités assis sur les jarres, tenant des branches de pivoiniers.
 Chine.
 H. : 13,5 cm. 250 / 300 €

269 Couple impérial en ivoire.
 Chine.
 H. : 15,5 cm. 200 / 300 €

Jeudi 15 novembre 2007 à 11 h 00 et 14 h 00
Salle des Ventes Rossini

- | | |
|--|--|
| <p>270 Sujet en ivoire représentant un pêcheur assis tenant sa prise.
Chine.
H. : 9 cm. 60 / 80 €</p> | <p>284 Divinité féminine en ivoire, tenant une branche fleurie et un éventail.
Chine.
H. : 26 cm. 300 / 350 €</p> |
| <p>271 Sujet en ivoire, représentant un dignitaire assis sur un tabouret orné de têtes de lion, tenant un accessoire destiné à la cour.
Chine.
H. : 17,5 cm. 200 / 250 €</p> | <p>285 Paire de brûle-parfums en ivoire teinté, en forme de chevaux couchés.
Chine.
L. : 13,5 cm. 300 / 350 €</p> |
| <p>272 Sujet en ivoire, représentant un pêcheur relevant son filet de pêche.
Chine.
H. : 10,5 cm. 40 / 60 €</p> | <p>286 Groupe en ivoire polychrome figurant une montagne habitée de quatre sages.
Chine.
H. : 20 cm. 250 / 300 €</p> |
| <p>273 Sujet en ivoire, figurant un pêcheur tenant une gourde en osier.
Chine.
H. : 28,5 cm. 150 / 180 €</p> | <p>287 Paire de chevaux cabrés en ivoire.
Chine.
H. : 13 cm. 150 / 200 €</p> |
| <p>274 Déesse du printemps en ivoire, tenant des branches de pivoiniers.
Chine.
H. : 26 cm. 100 / 150 €</p> | <p>288 Couple de dignitaires en ivoire, avec enfants à leurs pieds.
Chine.
H. : 20 cm. 300 / 400 €</p> |
| <p>275 Jeune femme en ivoire, tenant un éventail et une branche de pivoine en fleurs.
Chine.
H. : 20 cm. 150 / 200 €</p> | <p>289 Coquillage en ivoire, ouvert sur une scène animée de personnages et d'un cavalier parmi les arbres.
Chine.
L. : 10 cm. 150 / 200 €</p> |
| <p>276 Sujet en ivoire figurant un pêcheur au filet.
Chine.
H. : 15,5 cm. 80 / 100 €</p> | <p>290 Tabatière en ivoire polychrome, représentant un sage sur un éléphant.
Chine.
H. : 7,5 cm. 80 / 100 €</p> |
| <p>277 Couple de dignitaires en ivoire.
Chine.
H. : 18 cm. 80 / 100 €</p> | <p>291 Vase en ivoire sculpté d'un décor de dragons et caractère Fu (longévité) en relief.
Chine.
H. : 15 cm. 100 / 150 €</p> |
| <p>278 Sujet en ivoire patiné représentant une jeune femme portant un panier.
Chine.
H. : 12,5 cm. 100 / 150 €</p> | <p>292 Lot de quatre tabatières en ivoire polychrome: Hoteï et trois autres Dieux du Bonheur sur leur monture.
Chine. 200 / 250 €</p> |
| <p>279 Couple de pêcheurs avec enfants.
Chine, vers 1950.
H. : 27 cm. 400 / 600 €</p> | <p>293 Sujet en ivoire, représentant une jeune femme tenant une branche fleurie.
Chine.
H. : 30 cm. 300 / 400 €</p> |
| <p>280 Pêcheur en ivoire, coiffé d'une feuille de nénuphar géant.
Chine.
H. : 20,5 cm. 200 / 300 €</p> | <p>294 Sujet en ivoire, représentant un aveugle.
Chine, à l'imitation du Japon.
H. : 13,5 cm. 150 / 200 €</p> |
| <p>281 Pêcheur en ivoire, coiffé d'une feuille de nénuphar géant.
Chine.
H. : 20,5 cm. 200 / 300 €</p> | <p>295 Sujet en ivoire, représentant une jeune femme à la lanterne.
Chine, à l'imitation du Japon.
H. : 15 cm. 200 / 250 €</p> |
| <p>282 Sage en ivoire tenant un melon et un bâton de longévité.
Chine.
H. : 25 cm. 250 / 300 €</p> | <p>296 Trois personnages autour d'une jarre, en ivoire.
Chine, à l'imitation du Japon.
H. : 11 cm. 200 / 300 €</p> |
| <p>283 Sujet en ivoire représentant le sage Zhoulao tenant le bâton avec la gourde de pèlerin et une branche de pêche de longévité, un enfant à ses côtés.
Chine.
H. : 22,5 cm. 350 / 400 €</p> | <p>297 Groupe en dent d'hippopotame, sculpté des sept Dieux du Bonheur.
Chine, à l'imitation du Japon.
L. : 24 cm. 250 / 300 €</p> |



- | | |
|--|--|
| <p>298 Groupe en ivoire teinté figurant deux enfants autour d'un buffle.
Chine, dans le style japonais. 60 / 80 €</p> | <p>305 Petit écran en ivoire finement ciselé d'un couple de daims et de rapaces, sous des pins de longévité.
Japon, vers 1900.
L. : 13 cm.
(petits recollages). 80 / 100 €</p> |
| <p>299 Sujet en ivoire rehaussé d'encre représentant une geisha en costume traditionnel.
Chine, dans le goût japonais.
H. : 25 cm. 200 / 300 €</p> | <p>306 Okimono en ivoire, représentant un paysan portant des citrouilles et une binette.
Japon, vers 1900.
H. : 21,5 cm.
(voir la reproduction ci-dessus). 400 / 500 €</p> |
| <p>300 Sujet en ivoire représentant Hoteï.
Chine, dans le goût japonais.
H. : 20 cm. 200 / 300 €</p> | <p>307 Okimono en ivoire représentant un bûcheron au repos, appuyé sur sa hache, un tronc et un fagot à ses côtés.
Japon, vers 1900.
H. : 15,5 cm.
(voir la reproduction ci-dessus). 600 / 700 €</p> |
| <p>301 Sage en ivoire, debout sur un tigre, tenant un bâton de pèlerin.
Chine, dans le style japonais.
H. : 20,5 cm. 200 / 300 €</p> | <p>308 Okimono en ivoire patiné représentant un paysan soufflant dans une conque, avec un baluchon et panier de fruits.
Japon, vers 1900.
H. : 17 cm.
(cachet rouge sous la base).
(voir la reproduction ci-dessus). 600 / 700 €</p> |
| <p>302 Okimono en ivoire représentant une paysanne portant des paniers avec grappes de raisins, son fils à ses côtés.
Japon, XIX^e siècle.
H. : 15 cm. 200 / 300 €</p> | <p>309 Okimono en ivoire représentant un paysan avec son panier, montrant une grappe de raisin à son fils.
A leur pieds, poule et poussins.
Japon, vers 1900.
H. : 15,3 cm.
(voir la reproduction ci-dessus). 700 / 800 €</p> |
| <p>303 Okimono en ivoire, représentant une jeune paysanne et sa fille.
(petits manques).
Japon, vers 1900.
H. : 14,5 cm. 250 / 350 €</p> | <p>310 Okimono en ivoire représentant un jeune homme tenant un panier et un carnet, un chiot jouant avec une sandale à ses pieds.
Japon, vers 1900.
H. : 10,5 cm.
(voir la reproduction ci-dessus). 400 / 500 €</p> |
| <p>304 Okimono en ivoire représentant Fukurokuju accompagné d'un enfant.
Japon, vers 1900.
H. : 23 cm. 400 / 600 €</p> | |

- | | |
|--|---|
| <p>311 Okimono en ivoire représentant un personnage portant une poupée Daruma au bout d'un bâton.
Japon, vers 1900.
<i>(voir la reproduction page ci-contre).</i> 350 / 400 €</p> | <p>322 Okimono en ivoire marin figurant un Sennin tenant un texte et supportant un personnage.
Japon, vers 1920.
H. : 22,5 cm.
<i>(voir la reproduction page ci-contre).</i> 300 / 400 €</p> |
| <p>312 Groupe de deux personnages en ivoire polychrome, représentant deux déesses du printemps.
Japon, 1900.
H. : 41 cm. 1 200 / 1 500 €</p> | <p>323 Deux okimono en bois et ivoire, représentant des marchands ambulants assis devant leur étals de récipients.
Japon, vers 1920.
H. : 9,5 cm.
<i>(voir la reproduction page ci-contre).</i> 1 300 / 1 500 €</p> |
| <p>313 Okimono en ivoire représentant une marchande de coquillage, assise sur un rocher, accompagnée de son enfant.
(petits éclats).
Japon, 1900 - 1920.
H. : 13 cm.
<i>(voir la reproduction page ci-contre).</i> 600 / 700 €</p> | <p>324 Okimono en ivoire, figurant une jeune femme à l'éventail, tenant un bol.
(cachet rouge sur la base).
Japon, vers 1930.
H. : 15,5 cm.
<i>(voir la reproduction page ci-contre).</i> 300 / 350 €</p> |
| <p>314 Okimono en ivoire, représentant un paysan.
(petites restaurations).
Japon, vers 1920.
H. : 22 cm. 300 / 400 €</p> | <p>325 Sujet représentant Jurojin tenant le rouleau et le bâton de longévité, accompagné de deux grues.
Japon, vers 1930.
H. : 15,5 cm.
<i>(voir la reproduction page ci-contre).</i> 250 / 300 €</p> |
| <p>315 Okimono en ivoire, représentant un paysan portant son fils.
(petits éclats).
Japon, vers 1920.
H. : 27 cm. 250 / 300 €</p> | <p>326 Okimono en ivoire, représentant un pêcheur au cormoran.
Japon.
H. : 12,5 cm. 120 / 150 €</p> |
| <p>316 Okimono en ivoire, représentant un marchand de panier.
Japon, vers 1920.
H. : 10,5 cm. 150 / 200 €</p> | <p>327 Okimono en ivoire représentant un enfant couronné, observant deux chiots qui jouent avec son cerf-volant.
(accidents).
Japon.
H. : 16 cm.
<i>(voir la reproduction page ci-contre).</i> 800 / 900 €</p> |
| <p>317 Okimono en ivoire représentant quatre musiciens sur un chariot tiré par un buffle.
Japon, vers 1920.
H. : 12,5 cm. 80 / 100 €</p> | <p>328 Okimono en ivoire représentant une jeune femme et sa servante.
Japon.
H. : 14 cm.
(cachet rouge sur la base).
<i>(voir la reproduction page ci-contre).</i> 300 / 400 €</p> |
| <p>318 Okimono en ivoire représentant un pêcheur à l'épuisette, une corbeille à ses pieds.
Japon, vers 1920.
H. : 23 cm. (cachet rouge sur la base).
<i>(voir la reproduction page ci-contre).</i> 400 / 450 €</p> | <p>329 Okimono en ivoire marin représentant un vieillard avec un bâton de pèlerin, accompagné de deux enfants.
Japon.
H. : 13,5 cm. 300 / 400 €</p> |
| <p>319 Okimono en ivoire représentant un joueur de tambourin, assis sur une souche.
Japon, vers 1920.
H. : 10,5 cm. 300 / 400 €</p> | <p>330 Okimono en ivoire à patine jaune figurant un Sennin déroulant une peinture.
Japon.
H. : 23 cm.
<i>(voir la reproduction page ci-contre).</i> 500 / 600 €</p> |
| <p>320 Okimono en ivoire représentant un personnage accoudé à une table.
Japon, vers 1920.
L. : 8 cm. 80 / 100 €</p> | <p>331 Okimono en ivoire représentant un enfant sur un tonneau, un lièvre à ses pieds.
Japon.
H. : 13 cm.
<i>(voir la reproduction page ci-contre).</i> 300 / 400 €</p> |
| <p>321 Okimono en ivoire représentant un montreur de singe, accompagné d'un enfant.
Japon, vers 1920.
(cachet rouge sur la base).
H. : 20 cm.
<i>(voir la reproduction page ci-contre).</i> 450 / 500 €</p> | |

Civilisations
Art d'Afrique - Archéologie - Art Islamique - Art d'Asie

- 332 Okimono** en ivoire représentant un des Dieux du Bonheur assis sur un tronc de bambou laqué bronze. Il tient sa gourde de pèlerin et est accompagné d'une grue. Japon.
H. : 12,5 cm. 300 / 400 €
- 333 Okimono** en ivoire, représentant trois paysans, un enfant et un capridé juxtaposés contre un pin. Japon.
H. : 13 cm. 150 / 200 €
- 334 Okimono** en ivoire représentant le Dieu du Bonheur Daïkoku portant son sac à richesses et accompagné de deux enfants. Japon.
H. : 8,5 cm. 150 / 200 €
- 335 Okimono** en ivoire représentant un personnage crachant une nuée où se tient une divinité, un enfant à ses côtés. Japon.
H. : 13 cm. 150 / 200 €
- 336 Okimono** en ivoire représentant deux oiseaux sur un fagot de bois. Japon.
L. : 10 cm. 100 / 150 €
- 337 Okimono** en ivoire représentant une joueuse de tambourin, coiffée d'un haut chapeau. Japon.
H. : 20 cm. 200 / 300 €
- 338 Okimono** en ivoire polychrome représentant un personnage allongé, tenant un grand masque sur ses mains et ses pieds. Japon.
H. : 11 cm. 120 / 150 €
- 339 Okimono** en ivoire représentant une danseuse. Japon.
H. : 20 cm. 80 / 100 €
- 340 Okimono** en ivoire, représentant un fabricant de nasses. Japon.
H. : 7,5 cm. 200 / 300 €
- 341 Les Sept dieux du bonheur**, en ivoire polychrome. Japon. 250 / 300 €
- 342 Tori** en os ouvrant à deux portes sur la déesse Benten. Japon, 1900. (petits manques).
H. : 30 cm. 150 / 200 €
- 343 Double olisbos** en os et corne, à décor de personnages. Japon.
L. : 28 cm. 150 / 200 €
- 344 Netsuke** en ivoire représentant Gama-Sennin, son crapaud sur l'épaule. Il tient le bâton de longévité. Signé TOMO YOSHI. Japon, période Edo.
H. : 8 cm.
(voir la reproduction ci-contre). 600 / 800 €
- 345 Netsuke** en ivoire laqué rehaussé de nacre, représentant un samouraï accroupi grimaçant à cause d'une souris grim pant dans son dos. Signé TOMOMIZU. (petits manques). Japon, vers 1900. 300 / 400 €
- 346 Lot de quatre netsuke** en ivoire. Japon, vers 1900. 100 / 150 €
- 347 Ensemble de douze netsuke** en ivoire à décor de personnages et animaux. On y joint un cachet. Japon. 300 / 400 €
- 348 Lot de deux netsuke** représentant Hoteï et un couple prenant le thé. Japon. 80 / 100 €
- 349 Netsuke** à tête de sorcière amovible. Japon.
H. : 8 cm. 80 / 100 €
- 350 Netsuke** en ivoire représentant deux oni, l'un dans un baquet, lavé par le second. Japon. 60 / 80 €
- 351 Lot de huit netsuke** en ivoire. Japon. 350 / 400 €
- 352 Lot de huit netsuke** en ivoire. Japon. 350 / 400 €
- 353 Lot de huit netsuke** en ivoire. Japon. 350 / 400 €
- 354 Lot de quatre netsuke** en ivoire constitué d'un cheval, d'un buffle, d'une tabatière et d'un chinois. Japon. 100 / 150 €

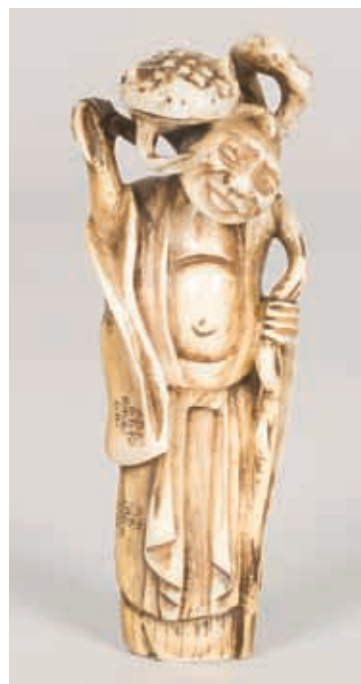

344

- 355 Netsuke** en ivoire représentant une sorcière à l'éventail au visage double, mobile.
Japon.
H. : 7 cm. **80 / 100 €**
- 356 Deux netsuke** en ivoire représentant deux Sennin.
Japon. **120 / 150 €**
- 357 Deux netsuke** en ivoire représentant un sage et un shishi sur une sphère.
Japon. **80 / 100 €**
- 358 Netsuke** en ivoire, de belle patine à décor de fruits.
Japon.
H. : 6 cm. **100 / 150 €**
- 359 Netsuke** en ivoire, représentant Shoki attrapant un Oni.
Japon. **100 / 150 €**
- 360 Lot** en ivoire constitué d'une jarre à vin diminutive, d'une boîte, d'un pion de jeux d'échec et d'un okimono. **80 / 100 €**
- 361 Élément décoratif** en ivoire, en forme de boîte à poudre figurant un crocodile avalant un buffle.
Inde.
L. : 32,5 cm. **250 / 300 €**
- 362 Eléphant** d'apparat portant des dignitaires.
Ivoire.
Inde du Nord, Rajasthan, fin XIX^e siècle, vers 1900.
H. : 13 cm. **150 / 200 €**
- 363 Krishna et gopi.**
Ivoire.
Inde du Nord, Rajasthan, fin XIX^e siècle, vers 1900.
H. : 10 cm. **150 / 180 €**

Pierres dures

- 364 Sujet animalier** en pierre dure.
Chine, dans le goût des Song.
L. : 6,5 cm. **200 / 300 €**
- 365 Miroir** en jade céladon.
Chine, XIX^e siècle.
H. : 24,5 cm. **150 / 200 €**
- 366 ZHOULAO** en stéatite, tenant le bâton et la pêche de longévité (petites usures).
Chine, XIX^e siècle.
H. : 30 cm. **200 / 300 €**
- 367 Important sujet** en serpentine représentant la déesse du printemps.
Chine, XIX^e siècle.
(éclats).
H. : 37 cm. **60 / 100 €**
- 368 Deux pipes à opium** et trois fourneaux, embouts en jade ou ivoire.
(accidents et manques).
Chine. **150 / 200 €**

- 369 Sujet** en jade représentant des capridés.
L. : 7 cm. **200 / 300 €**
- 370 Sujet** en amphybole représentant Zhoulao.
Chine.
H. : 19,5 cm. **600 / 800 €**

Bronzes et émaux cloisonnés



371

- 371 Coupe** en bronze et émaux cloisonnés, à décor de fleurs et végétaux, sur fond de spirales.
Chine, XVII^e siècle.
(monture européenne postérieure).
D. : 13 cm. **600 / 800 €**
(voir la reproduction ci-dessus).
- 372 Deux coupes** en bronze et émaux cloisonnés.
Chine, XIX^e siècle.
(accidents).
D. : 11 cm. **20 / 30 €**
- 373 Vase bouteille** en bronze et émaux cloisonnés polychromes sur fond blanc à décor de paons et de chauve-souris au milieu de pivoiniers en fleurs.
Chine.
H. : 39 cm. **200 / 300 €**
- 374 Paire de canards** en émail cloisonné.
Chine.
L. : 18,5 cm. **300 / 350 €**
- 375 Paire de vases** à décor archaïsant en bronze laqué vert.
Chine.
H. : 48 cm. **150 / 200 €**
- 376 Tsuba** en fer à décor de feuilles d'érables.
Japon, période Edo.
D. : 8 cm. **60 / 80 €**
- 377 Sujet** en bronze représentant un singe assis sur un tronc d'arbre.
Japon, XIX^e siècle.
H. : 22,5 cm. **1 500 / 1 800 €**



- 378** Vase **boule** en bronze à belle patine, à décor d'enfant, de buffle allongé devant le Mont Fuji.
Japon, vers 1900.
H. : 20 cm. 200 / 250 €
- 379** Paire de vases archaisants en bronze et émaux polychromes, à décor d'oiseaux et de cigales stylisés.
Japon, vers 1900.
H. : 30 cm. 300 / 400 €
- 380** Pot couvert en bronze et émaux champlevés.
Japon, 1900.
H. : 23 cm. 80 / 100 €
- 381** Vase balustre en émaux cloisonnés à champlevés, à décor d'oiseaux et lotus.
Japon, 1900.
H. : 36 cm. 100 / 120 €
- 382** Paire de vases en émaux cloisonnés bleus et roses, à décor de cerisiers et papillons.
Monture en bronze.
Japon.
H. : 39 cm. 100 / 150 €
- 383** Lampe torchère en bronze et émaux cloisonnés, à décor de dragons, rinceaux de fleurs et motifs géométriques.
Japon.
H. : 152 cm. 800 / 1 000 €
- 384** Sujet en bronze, figurant une procession d'éléphants.
Japon.
L. : 24 cm. 200 / 300 €
- 385** Brûle-parfum tripode en émaux champlevés, à décor de scène mythologique.
Japon, vers 1920.
H. : 25 cm. 60 / 80 €
- 386** Ganesh à trois têtes, en bronze, assis, tenant ses attributs.
Inde, XVIII^e - XIX^e siècle.
H. : 10 cm. 150 / 200 €
- 387** Sujet en bronze dépatiné représentant une divinité tenant un lotus et un glaive.
Inde, XIX^e siècle.
H. : 19 cm. 150 / 200 €

Laques

- 388** Inrô à cinq cases en laque ro-iro à décor en hira et takamakie de laque or, représentant un aigle à l'affût d'un blaireau, devant pins et bambous.
H. : 8,5 cm.
Avec son netsuke en ivoire représentant un philosophe accoudé à une sellette.
Japon, fin de la période Edo.
(voir la reproduction ci-dessus). 1 200 / 1 500 €
- 399** Boîte polylobée en laque or, à décor de rivière dans un paysage printanier sur le couvercle.
Les parois sont ornées de monts.
L'intérieur est en laque nashi-ji et motifs floraux.
Japon, période Meiji.
D. : 12 cm - H. : 9 cm.
(petits éclats).
(voir la reproduction ci-dessus). 600 / 800 €
- 400** Petit flacon en bois naturel, l'épaule et le couvercle laqué or ornés des attributs des Dieux du Bonheur.
Japon, XIX^e siècle.
H. : 13,5 cm.
(voir la reproduction ci-dessus). 200 / 300 €
- 401** Coffret en laque du Japon, enfermant un nécessaire de toilette.
(manque deux ciseaux).
L. : 31 cm. 60 / 80 €
- 402** Ensemble de six bols couverts laqués noir dans un coffret en résineux.
Japon, vers 1930. 80 / 100 €
- 403** Coupe couverte en bois laqué et parsemée de feuilles d'or.
D. : 20 cm.
Japon. 30 / 40 €
- 404** Tablette en laque à décor de dignitaires attablés.
Japon. 10 / 15 €

Sculptures

- 405 Dignitaire assis**, en biscuit émaillé.
Chine, XVII^e siècle.
(accidents et manques).
H. : 26 cm. 200 / 250 €
- 406 LOKAPALA**
en bronze laqué et doré.
Chine, XVII^e-XVIII^e siècle. 300 / 350 €
- 407 Bouddha** en bronze doré et laqué, dans le geste de prise de la terre à témoin.
Siam, début XIX^e siècle.
H. : 27 cm. 300 / 400 €
- 408 Ecran** en bois, os et ivoire, représentant un bord de rivière avec des pavillons et personnages.
Chine, fin du XIX^e siècle.
H. : 58 cm.
(accidents et manques). 200 / 300 €
- 409 Moine dansant** en bois polychromé.
Chine, début de la période Qing.
H. : 30 cm. 100 / 150 €
- 410 Guanyin** en bois xylophagé et pigmenté rouge.
Chine, début de la période Qing.
H. : 33 cm. 100 / 150 €
- 411 Paire de personnages** en bois sculpté.
Chine.
H. : 17 cm. 30 / 50 €



412

- 412 Chapelle votive dite "BUTSUDAN"** s'ouvrant à deux portes sur un autel à l'intérieur duquel se trouve AMIDA.
Fleurs et oiseaux sculptés en bois polychromé et doré.
Japon, vers 1850.
117 x 50 cm.
(voir la reproduction ci-dessus). 1 000 / 1 200 €

- 413 LOKAPALA** en bois.
Japon, fin période Edo, début Meiji.
H. : 28 cm.
(éclats et manques). 100 / 150 €
- 414 Stèle votive** en terre cuite rouge ornée en son centre d'un Bouddha et d'un adorant.
Siam, Ratanakosin, XIX^e siècle. 200 / 300 €
- 415 Statue** en terre cuite de style Khmer.
H. : 78,5 cm. 100 / 120 €



416

- 416 Masque de théâtre Nô** en bois laqué beige et noir, représentant Shôkatsujiki.
Japon, période Edo.
H. : 20 cm.
(restaurations).
(voir la reproduction ci-dessus). 1 500 / 2 000 €
- 417 Stèle médiévale** en grès.
Inde, XII^e-XIII^e siècle.
H. : 36,5 cm. 300 / 400 €
- 418 Deux éléments de chars** en bois sculpté et polychromé.
Inde.
H. : 41 cm. 50 / 60 €
- 419 Deux éléments d'architecture** sculptés d'un protomé de cheval.
Inde, XVIII^e siècle.
L. : 23 cm ; 27 cm.
Usures.
On y joint un bracelet formé de huit plaques d'ivoire peintes de motifs floraux et personnages.
Inde du nord.
Et un embout de doigt en bois recouvert d'une feuille d'or estampée d'un décor floral stylisé.
Thaïlande, XIX^e siècle.
L. : 18 cm. 150 / 200 €
- 420 Table basse octogonale** en bois rehaussé de polychromie et de cuivre à décor de rinceaux.
Inde du nord.
D. : 79 cm - H. : 19 cm. 80 / 100 €

Arts graphiques



421

421 Important fragment de peinture à l'encre et gouache sur tissu, représentant un palais animé de divers dignitaires, lettrés et sages, au milieu d'un paysage montagneux. Bordure en textile brodé.
(encadrée).
Chine, début XIX^e siècle, période Daoguang.
94 x 162 cm.
(voir la reproduction ci-dessus). 1 300 / 1 500 €

422 Deux peintures à l'encre et polychromie, représentant les Baxian, les huit Immortels.
L'une sur soie, 43 x 43,5 cm. Marouflée.
L'autre sur papier, en rouleau.
Chine, XIX^e siècle.
(accidents).
On y joint un projet d'éventail représentant des oiseaux parmi des branchages. 150 / 200 €

423 Lot comprenant :
TOSHIKATA : estampe représentant un samouraï accompagné de deux femmes et une enfant.
KUNISADA : scène de rue. 100 / 150 €

424 Paire de panneaux, impression de textile rehaussée.
Chine, vers 1900.
On y joint deux impressions. 150 / 200 €

425 Portrait d'impératrice, encre et gouache sur papier.
Chine, XIX^e siècle.
63 x 32 cm. 150 / 200 €

426 Paire d'encre et gouache sur textile.
Chine, vers 1920.
30 x 22 cm. 200 / 300 €

427 Ouvrage en anglais :
"les Chinois célèbres de la période Qing" 100 / 120 €

428 Scène du Ramayana.
Tapisserie brodée.
Birmanie, XIX^e siècle. 150 / 200 €

429 Scène du Ramayana.
Tapisserie brodée.
Birmanie, XIX^e siècle. 150 / 200 €

430 Miniature d'inspiration indienne, illustrée d'un perroquet.
(encadrée). 60 / 80 €

431 Miniature d'inspiration indienne, illustrée d'un sujet amoureux.
(encadrée). 60 / 80 €

432 Trois peintures Balinaises.
Indonésie. 15 / 20 €

ART DE L'HIMALAYA

433 Sujet en bronze figurant la déesse Çamunda.
Népal.
H. : 29 cm. 60 / 80 €

434 Sujet en bronze doré figurant Tara, assise sur un lotus.
Népal.
H. : 17 cm. 60 / 80 €

435 Sujet en bronze figurant Tara, assise sur un socle lotiforme.
(traces de dorures).
Népal.
H. : 16,5 cm. 60 / 80 €

436 Main de bouddha en cuivre, faisant le geste de l'argumentation.
Népal.
L. : 21 cm. 100 / 150 €

437 Peinture figurant une scène du Ramayana.
Népal. 80 / 100 €

438 Masque de Ganesha en bois patiné brun.
Népal, XIX^e siècle.
H. : 36 cm. 80 / 120 €

439 Deux masques de chamane en bois à belle patine.
Népal.
H. : 27 et 29 cm. 300 / 400 €

440 Phurbu ou dague de chamane.
En bois noirci à décor caractéristique.
Népal.
H. : 26 cm. 50 / 70 €

441 Reliquaire de source en bois érodé.
Jemla, Népal. 700 / 800 €

442 Petit masque de Hayagriva en bronze.
Tibet.
H. : 17 cm. 60 / 80 €

443 Statuette de divinité tibétaine en bronze, assise, enlaçant sa Shakti.
Tibet.
H. : 12 cm. 60 / 80 €

444 Sujet en bronze figurant une divinité (masque de Mahakala) tenant un vajra et un phurbu.
Tibet.
H. : 14 cm. 80 / 100 €

445 Avalokiteçvara en bronze.
De style Tibétain.
H. : 14 cm. 20 / 30 €



ROSSINI

Maison de Ventes aux Enchères

Jeudi 15 novembre 2007

Salle des Ventes Rossini à 11 h00 et 14h00 - 7, rue Rossini (face à la sortie de l'hôtel Drouot)

Civilisations

Art d'Afrique - Archéologie - Art Islamique - Art d'Asie

ORDRE D'ACHAT / ABSENTEE BID FORM

je soussigné

Nom et prénom / Full name

Adresse / Address

Tél. / Phone. Mobile / Mobile

E.Mail Fax

Références bancaires (ou relevé d'identité bancaire joint) / Bank details

Vous prie d'acheter à la vente mentionnée ci-dessus les numéros suivants aux limites indiquées.
Please bid on my behalf the following lots up to the price below at the above sale.

Vous prie de me faire participer aux enchères par téléphone, à la vente mentionnée ci-dessus, en vue de l'achat des lots suivants :
I Wish to bid by phone for the following lots :

N°	Désignation	Limite à l'enchère en €

J'ai pris bonne note que je devrais acquitter en sus des enchères le montant des frais de vente soit 20,33% TTC du montant adjugé.
I understand that if the bid is accepted, a premium of 20,33 % TTC of the hammer price will be added.

J'accepte les conditions générales de la vente imprimées au catalogue.
I accept the conditions of the sale printed in the catalogue.

Date / date : Signature / signed :

RELEVÉ D'IDENTITÉ BANCAIRE
BNP PARIBAS - PARIS
AGENCE CENTRALE (0028)
30004 00828 00041003896 76
IBAN
FR 76 3000 4008 2800 0410 0389 676
BIC : BNPAFRPPAC

Calendrier des ventes à venir

Lundi 29 octobre	Bijoux (<i>vente listée</i>)
Mercredi 31 octobre	Livres (<i>en collaboration avec ALDE</i>)
Jeudi 8 novembre	Grands Vins & Alcools
Lundi 12 novembre	Livres (<i>en collaboration avec ALDE</i>)
Jeudi 15 novembre	Archéologie, Arts d'Afrique et d'Asie (<i>catalogue</i>)
Vendredi 16 novembre	Objets d'art et mobilier (<i>Drouot-Richelieu - Salle 1</i>)
Mardi 20 novembre	Tableaux modernes (<i>catalogue</i>)
Vendredi 23 novembre	Bijoux (<i>vente listée</i>)
Mercredi 28 novembre	Timbres
Lundi 3 décembre	Tableaux et sculptures modernes, hommage à Carzou (<i>catalogue</i>)
Jeudi 6 décembre	Objets d'art et mobilier
Lundi 10 décembre	Livres (<i>en collaboration avec ALDE</i>)
Lundi 10 décembre	Objets d'art et mobilier (<i>Drouot-Richelieu - Salle 4</i>) (<i>catalogue</i>)
Jeudi 13 décembre	Bijoux (<i>catalogue</i>)
Mardi 18 décembre	Tableaux modernes (<i>catalogue</i>)
Vendredi 21 décembre	Objets d'art et mobilier

Pour inclure des lots dans ces ventes, merci de nous contacter : 01 53 34 55 00



Certifié selon l'ISO 9001